Suivez le guide

Séjours, répit et loisirs sur la Côte d'Opale

les bobos à la ferme

Ici, vous pouvez poser vos valises.
Et souffler.

Pensé par des parents aidants,
Les Bobos à la ferme vous accueille
pour des vacances à votre rythme.

Un hébergement, des loisirs, du
relais auprès de votre proche :
ensemble, nous composons le
séjour qui vous ressemble.


les bobos
à la ferme

Niché au cœur des marais...	**6**
... Il était une histoire	**8**
Qui accueillons-nous ?	**10**
Rentrons au cœur de ce tiers-lieu !	**12**
Le gîte Andréa	**14**
Le gîte Nina	**16**
Le gîte Ysé	**18**
Le gîte Abel	**20**
Les studios	**22**
Continuons la visite !	**26**
La Maison des parents aidants	**30**
Envie de passer un séjour chez nous ?	**34**
Les activités proposées	**38**
Qu'est-ce que le relayage ?	**40**
Le financement de votre séjour	**42**
Alors, prêts à poser vos valises ?	**44**

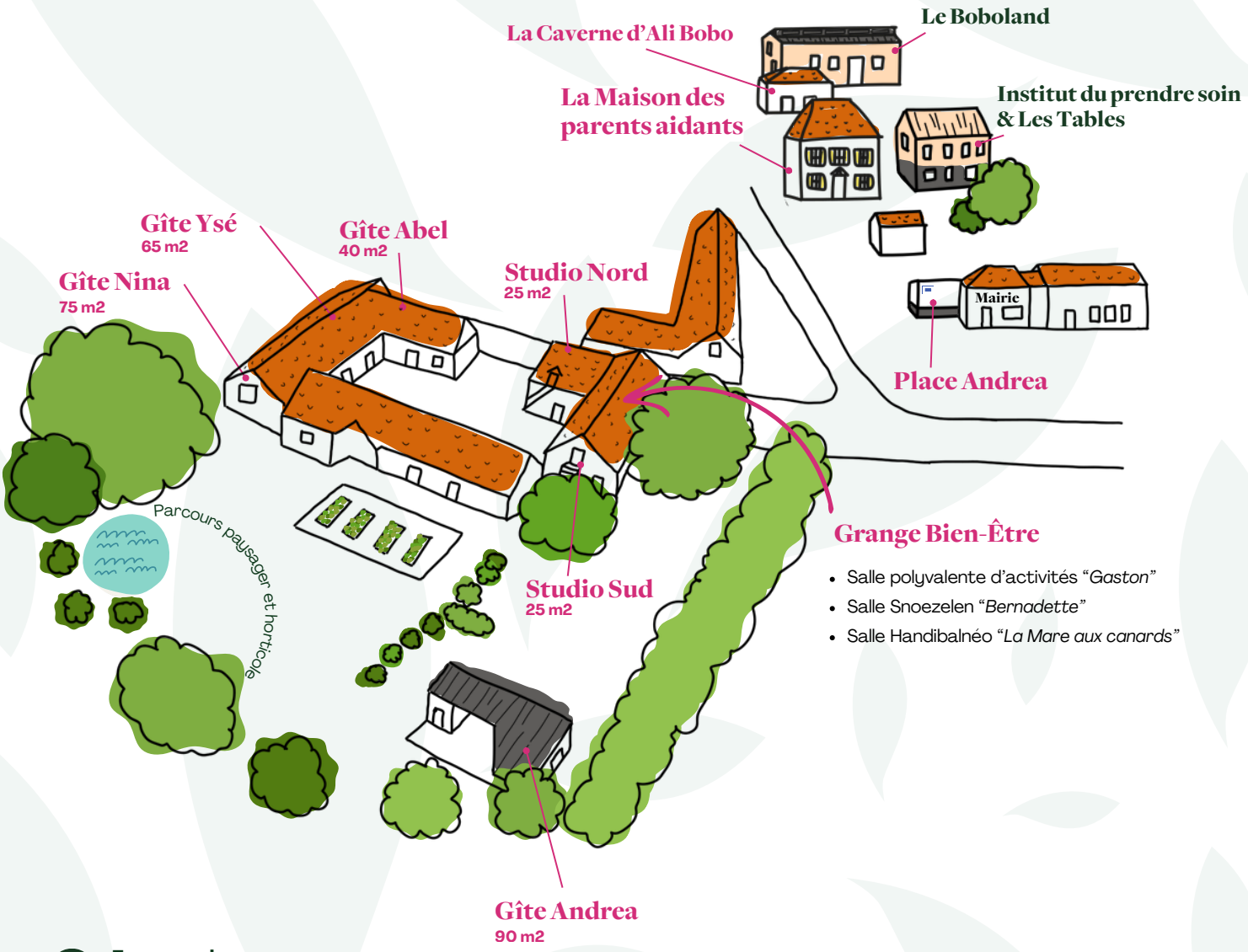
La Caverne d'Ali Bobo
Le Boboland
La Maison des parents aidants
Institut du prendre soin & Les Tables
Gîte Ysé
65 m2
Gîte Abel
40 m2
Gîte Nina
75 m2
Studio Nord
25 m2
Mairie
Place Andrea
Parcours paysager et horticole
Grange Bien-Être
Salle polyvalente d'activités "Gaston"
Salle Snoezelen "Bernadette"
Salle Handibalnéo "La Mare aux canards"
Studio Sud
25 m2
Gîte Andrea
90 m2
En cours de développement

Niché au cœur des marais...

À La Madelaine-sous-Montreuil, sur la Côte d'Opale, Les Bobos à la ferme vous accueille dans un ancien corps de ferme réhabilité avec cœur.

Quatre gîtes chaleureux labellisés Tourisme & Handicap et **deux studios** vous invitent à poser vos valises. Des matériaux nobles, des espaces confortables, la nature tout autour : ici, on prend le temps de vivre.

Les gîtes disposent d'espaces accessibles aux personnes à mobilité réduite. Les studios Nord et Sud, situés à l'étage et accessibles par escalier, ne sont pas adaptés aux personnes à mobilité réduite.

À quelques minutes de Montreuil-sur-Mer et à proximité des grandes plages de Berck et du Touquet, **vous profitez d'une région vivante toute l'année, entre patrimoine, bonnes tables et grand air.**

Rejoignez-nous **le temps d'un week-end ou pour de longues vacances**, que ce soit en couple dans un gîte, en famille dans plusieurs hébergements ou en groupe en privatisant l'ensemble du site : il y a forcément une formule faite pour vous... sinon, créons-la !



“Poser ses bobos (et ses valises) à la ferme, c’est : du repos, du répit, de l’amour, de la lumière, des moments précieux qu’on pensait perdus depuis longtemps.”

Julie B.

...Il était une histoire



Le 25 juillet 2015, Andréa, notre première fille, vient au monde.

Quelques mois plus tard, le diagnostic tombe : elle est atteinte d'une maladie neurodégénérative rare. **Notre vie bascule**. Les examens, l'hôpital, l'arrêt de nos carrières...
Nous, les bobos, devons faire face à ses bobos à elle.

Nous quittons Paris pour les Hauts-de-France, région d'origine de Louis. La mer, la nature, le calme : un nouvel horizon.

En juin 2016, nous découvrons un corps de ferme en ruine à La Madelaine-sous-Montreuil. Beaucoup de travaux, mais un coup de cœur. **Nous y imaginons une nouvelle vie pour nous et un lieu pour d'autres familles qui, comme la nôtre, ont besoin de souffler.**

Car nous découvrons aussi combien il est difficile de partir lorsque la maladie ou le handicap s'invite dans le quotidien. Trouver un hébergement adapté, organiser les soins, confier son enfant, s'autoriser une pause...

Alors, nous décidons de construire la solution qui nous manque : **un lieu ouvert à tous, pensé par, pour et avec les aidants.**

Pour que le répit puisse aussi avoir le goût des vacances.

Panser les bobos.

Redonner le choix aux familles aidantes, retrouver un peu de simplicité et de légèreté : voilà notre moteur.

En 2018, nous construisons le premier gîte.
Il s'appellera Andréa, comme une évidence.
Il ouvre en 2019.

Depuis, le corps de ferme reprend vie et l'aventure grandit.

Aujourd'hui, Les Bobos à la ferme réunit **quatre gîtes labellisés Tourisme & Handicap, classés 3 étoiles et deux studios classés 2 étoiles**, des espaces de détente Snoezelen et Handibalnéo, une salle pour se retrouver et une Maison des parents aidants.

Surtout, une équipe, des bénévoles et des professionnels font vivre ce lieu, avec et pour les familles.

Tout cela, c'est grâce à Andréa.
Ce projet lui est dédié. Son histoire continue d'éclairer la nôtre et celle des familles accueillies ici.
À toutes celles et ceux qui nous soutiennent par un coup de main, un don ou leur présence : merci.

Merci d'y avoir cru, d'y croire encore et de nous permettre de poursuivre cette aventure.

Elodie & Louis

" Un lieu unique créé grâce à Andréa, aujourd'hui la plus jolie des étoiles qui éclaire nos familles"

Marie K.

Qui accueillons-nous ?

Le lieu est ouvert à toutes et tous, toute l'année, avec une attention particulière pour :

Vous, les proches aidants
Vous accompagnez au quotidien ou régulièrement un proche malade, en situation de handicap ou en perte d'autonomie.

Vous, les parents aidants
Vous accompagnez votre enfant du fait de sa maladie ou de son handicap, quel que soit son âge.

Vous, les jeunes aidants
Enfant, adolescent ou jeune adulte, vous apportez de l'aide à un parent, un frère, une sœur ou un autre proche.

Vous, les personnes malades, en situation de handicap ou en perte d'autonomie
Vous souhaitez partir en vacances, seul ou accompagné, avec des aménagements ou un soutien adaptés à vos besoins.

Vous, les professionnels et les associations
Vous préparez un séjour pour les personnes que vous accompagnez ou pour des familles.

Notre objectif ?

Que vous passiez de belles vacances !
Avec, si vous en avez besoin, un séjour construit ensemble, à votre rythme.





Anne-Sophie, Bertrand et leur fils Sélyan

Rentrons au cœur de ce tiers-lieu !

Quatre gîtes et deux studios, pour venir seul, en couple, en famille ou en groupe. Les gîtes disposent d'espaces accessibles aux personnes à mobilité réduite ; les studios Nord et Sud sont à l'étage, accessibles par escalier.

Pour ralentir et vous faire du bien, découvrez **la salle multisensorielle Snoezelen et l'espace Handibalnéo**, accessibles sur réservation. La salle Gaston accueille des activités, des rencontres entre familles et des moments partagés.

Juste en face de la ferme, **La Maison des parents aidants** vous ouvre aussi ses portes : un lieu pour échanger, trouver du soutien et profiter de loisirs en famille.

Mais un tiers-lieu, c'est bien plus que des murs. C'est une aventure humaine.

Salariés, parents aidants, relayeuses, bénévoles et partenaires donnent vie à ce village de solutions, pour vous accueillir comme à la maison.

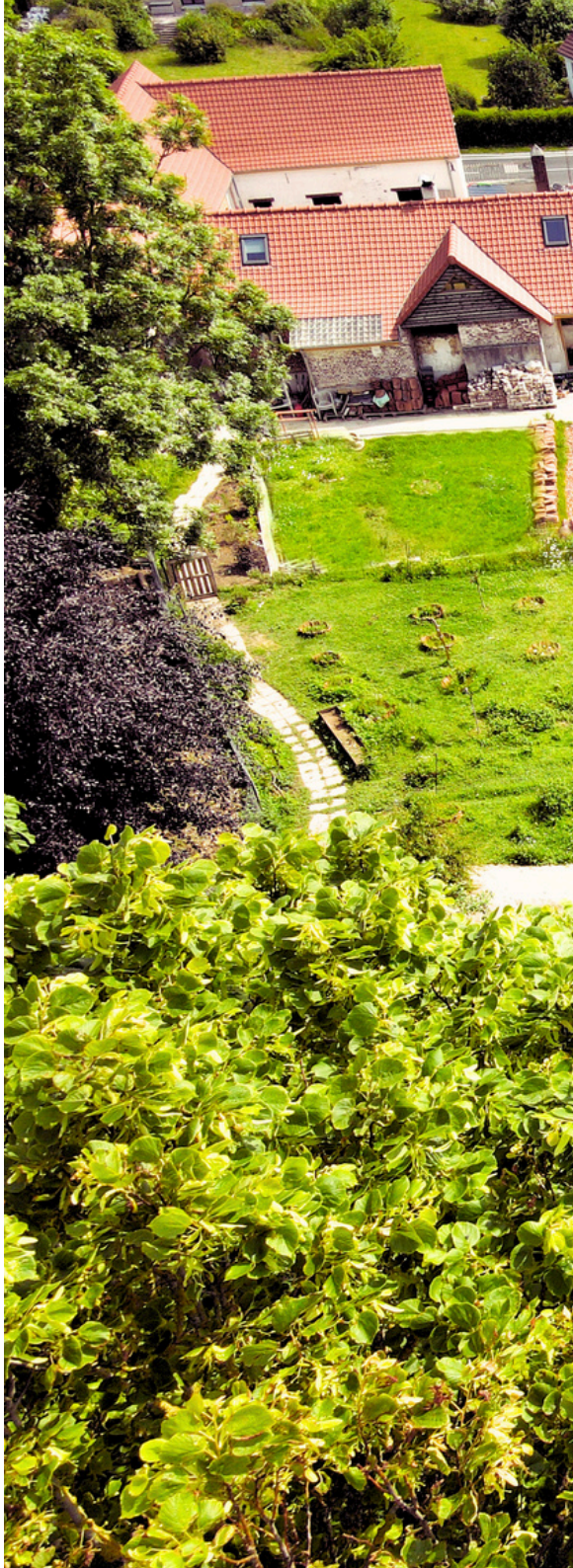



Le gîte Andréa

6 1 1 1 90 m²

Tourisme & Handicap

Lumineux, spacieux, tout en bois, le gîte Andréa vous invite à prendre vos aises.
De plain-pied et accessible aux personnes à mobilité réduite, il accueille jusqu'à six personnes.



Vous y trouverez :

- **Deux chambres** : l'une avec un lit double de 160 × 200 cm, l'autre avec deux lits de 90 × 190 cm, pouvant être réunis ou remplacés par des lits médicalisés sur demande ;
- Un canapé convertible de 140 × 190 cm dans le salon ;
- Une cuisine équipée ouverte sur le séjour, avec télévision ;
- **Une salle de bain avec douche à l'italienne et baignoire balnéo** ;
- Une buanderie avec lave-linge.

Dehors, une **terrasse privative accessible**, **orientée plein sud**, un barbecue à gaz et un jardin sans vis-à-vis… sauf avec quelques gallinacés !

À l'écart de la cour, Andréa préserve votre intimité. Son grand séjour permet aussi de se retrouver lorsque plusieurs hébergements sont réservés ensemble.

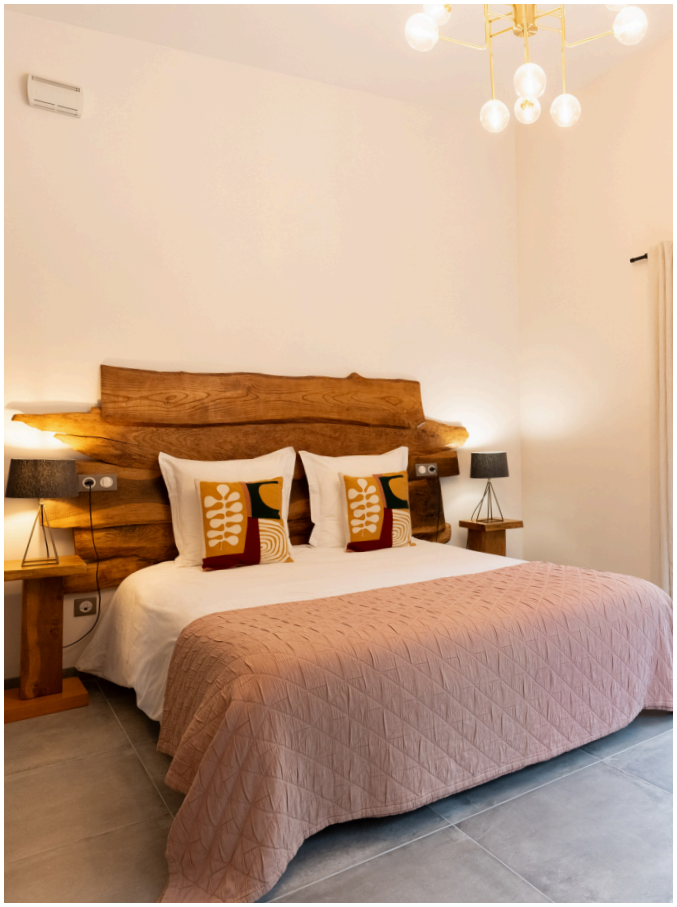







Le gîte Nina

5 1 1 1 75 m²

Dans la cour de la ferme, Nina partage avec Ysé et Abel le charme d'une ancienne grange réhabilitée. **La charpente apparente et les matériaux chaleureux** lui donnent tout son caractère.

Au rez-de-chaussée, accessible aux personnes à mobilité réduite :

- Une chambre avec deux lits de 90 × 190 cm, pouvant être réunis ou remplacés par des lits médicalisés sur demande ;
- Une salle d'eau avec douche à l'italienne ;
- Une cuisine équipée ouverte sur le coin repas et le salon, avec télévision.

À l'étage, accessible par escalier :

- Une chambre avec un lit double de 160 × 200 cm ;
- Une alcôve avec un lit simple de 90 × 190 cm.

Dehors, **deux terrasses, dont une accessible aux personnes à mobilité réduite**, et un barbecue à gaz vous invitent à prolonger les journées au grand air.

Le côté "whaou" ? La charpente en double hauteur sous plafond qui vous donne de l'air dans le séjour.



TV









Le gîte Ysé

4 1 1 65 m²

Tourisme & Handicap

Mitoyen du gîte Nina, Ysé mêle le charme de l'ancienne grange au confort d'un lieu rénové avec cœur et patience.

Au rez-de-chaussée, accessible aux personnes à mobilité réduite :

- Une chambre avec deux lits de 90 × 190 cm, pouvant être réunis ou remplacés par des lits médicalisés sur demande ;
- Une salle d'eau avec douche à l'italienne ;
- Une cuisine équipée ouverte sur le coin repas et le salon, avec télévision.

À l'étage, accessible par escalier, une passerelle mène à la chambre avec un lit double de 160 × 200 cm, sous la charpente apparente.

Dehors, **une terrasse accessible aux personnes à mobilité réduite**, avec barbecue à gaz, vous attend pour les repas et les pauses au grand air.

Le petit supplément d'âme ? Les têtes de lit imaginées par l'artiste allemand Kai Semor.











Le gîte Abel

4 1 1 1 40 m²

Tourisme & Handicap

Dans la cour de la ferme, mitoyen du gîte Ysé, Abel est le plus petit de nos gîtes. **Un cocon chaleureux,** où la charpente et les matériaux donnent envie de ralentir.

Au rez-de-chaussée, accessible aux personnes à mobilité réduite :

- Une chambre avec un lit simple de 90 × 190 cm, pouvant être remplacé par un lit médicalisé sur demande ;
- Une salle d'eau avec douche à l'italienne ;
- Une cuisine équipée ouverte sur le séjour, avec télévision.

À l'étage, accessible par escalier :

- Une chambre avec un lit double de 160 × 200 cm ;
- Une chambre avec un lit simple de 90 × 190 cm.

Dehors, **une table et des chaises dans la cour** vous permettent de prendre un verre ou de partager un repas au grand air.

Le petit supplément d'âme : Les têtes de lit imaginées par l'artiste Kai Semor, ici aussi.

Le point d'attention : ce gîte ne dispose pas de canapé dans le salon



TV









Les studios Nord et Sud

MEUBLÉ DE TOURISME ★★ ATOUT FRANCE

2 **1** ou **1** **25** m² **par studio**

Tout là-haut, dans une ancienne grange réhabilitée avec cœur, **nos deux studios accueillent chacun deux personnes.** Deux petits cocons pour une escapade à deux ou pour rejoindre un séjour en famille tout en gardant son intimité.

Situés à l'étage, accessibles uniquement par escalier, ils ne sont pas adaptés aux personnes à mobilité réduite.

Chaque studio comprend :

- **Un coin nuit avec deux lits simples ou un lit double de 160 × 200 cm** ;
- Une cuisine équipée ouverte sur le séjour, avec télévision ;
- Une salle d'eau avec douche et toilettes.

Le petit supplément d'âme ? La vie de la ferme à quelques marches : descendre prendre l'air, retrouver ses proches ou s'installer près de la mare avec un livre… tout un programme, ou presque aucun.















“Les gîtes sont décorés avec goût et tout est fait pour se croire comme à la maison mais il y a ce petit plus qui restera gravé au fond de mon cœur”

Carole, Sébastien, Manon et Maxime

Les indispensables...

Posez vos valises : les lits sont faits et le linge de toilette est fourni.

Chaque hébergement dispose d'une cuisine équipée, d'une télévision et du Wi-Fi gratuit. Livres et jeux de société vous attendent pour les moments tranquilles ou partagés.

Les gîtes disposent également d'un lave-linge.

Restauration

Et si le répit, c'était aussi ne pas cuisiner ?

Traiteurs avec livraison sur place, restaurants et commerces de proximité : retrouvez nos bonnes adresses dans le guide d'activités mis à votre disposition pour préparer votre séjour.

Selon vos envies, vous pouvez aussi faire appel à un chef à domicile.

Notre équipe vous oriente vers les possibilités du moment.

Les détails qui font la différence !

Partir avec ce dont vous avez besoin, sans tout emporter.
Du matériel adapté pour le quotidien et les loisirs peut être mis à votre disposition sur demande : équipements de douche, fauteuil confort, vélos adaptés...

Besoin de matériel médical ou d'assurer la continuité des soins (HAD, IDE, kiné) ?
Dans le cadre d'un séjour accompagné, notre équipe prépare avec vous la location de matériel médical et la coordination des professionnels, sur ordonnance et selon les disponibilités.

Pour une balade dans les marais ou une échappée vers la mer, découvrez aussi nos équipements de mobilité et de loisirs adaptés.

Vous venez en groupe ?
Plusieurs hébergements peuvent être réservés ensemble, jusqu'à la privatisation du site pour un séjour familial, associatif ou professionnel.

Parlons-en dès la préparation de votre séjour : les petits détails font souvent toute la différence.

Continuons la visite !

Au-delà des hébergements, **des espaces pour se détendre, découvrir et se retrouver** vous attendent : la salle Snoezelen Bernadette, l'espace Handibalnéo La Mare aux canards et la salle polyvalente Gaston.

Pour vos sorties, **deux véhicules adaptés au transport de personnes à mobilité réduite** sont également disponibles à la location, sur réservation.

Bernadette, la salle Snoezelen

Une parenthèse de douceur, à votre rythme.
Lumières, sons, textures… cet espace multisensoriel invite à explorer ses sensations, à se détendre et à partager un moment autrement.

La salle accueille les personnes en séjour, leurs proches et les fratries, **avec ou sans handicap.**

Les séances sont accompagnées par une professionnelle. Les établissements peuvent également réserver la salle avec leurs propres professionnels, et les relayeuses y accéder pendant leur accompagnement, selon les disponibilités.

Sur réservation. Séances payantes, avec possibilité d'aide financière selon votre situation.





La Mare aux canards, la salle Handibalnéo

De l'eau chaude, des bulles et du temps pour soi… ou ensemble. Cet espace de bien-être accueille les familles, les personnes en séjour et les groupes accompagnés par une association ou un établissement.

Accessible aux personnes à mobilité réduite, il comprend :

- Un spa pouvant accueillir jusqu'à six personnes ;
- **Un lève-personne mural pour la mise à l'eau** ;
- Un chariot douche et un lève-personne pour les transferts ;
- Une douche à l'italienne et des sanitaires.

Vous pouvez réserver un accès en famille ou une séance accompagnée par une professionnelle, selon vos besoins.

Sur réservation. Accès et séances payants, avec possibilité d'aide financière selon votre situation.

"Quel bonheur de voir notre fille autant détendue et faire des mouvements auxquels elle n'est pas habituée"

Stéphanie D.



Gaston,
la salle polyvalente d'activités

Un lieu pour se retrouver et partager.
Une activité, un café entre familles, une rencontre ou une séance de cinéma improvisée : Gaston accueille les petits et grands moments de la vie des Bobos.

Selon le programme, vous pourrez participer à des animations et à des événements ouverts à tous.

Vous souhaitez un espace pour votre famille ou votre groupe ?
La salle peut être privatisée sur demande, selon les disponibilités.





Les Bobomobiles

Une escapade à la mer, une visite, une sortie en famille… Nos deux véhicules adaptés au transport de personnes à mobilité réduite vous permettent de découvrir la région avec votre proche.

Un minibus et un Kangoo aménagés peuvent accueillir des passagers en fauteuil roulant. **Notre équipe vous aide à choisir le véhicule selon le nombre de voyageurs et vos besoins.**

Location sur réservation, pour une demi-journée, une journée ou davantage, selon les disponibilités.



“ Troisième séjour pour nous. […]
A chaque fois, c’est une parenthèse
de bonheur, de lâcher-prise,
de récupération grâce à une famille
et une équipe formidable.”

Colette et Jean-François K.

La Maison des parents aidants

Face de la ferme, **une maison pour souffler, échanger et se sentir compris** vous ouvre ses portes.

Ici, vous pouvez parler librement de votre quotidien, partager vos expériences et rencontrer d'autres parents qui connaissent les chemins sinueux de la maladie ou du handicap.

Pendant votre séjour, vous pouvez participer aux activités proposées, seul ou en famille, selon le programme et les modalités d'inscription :

- Des rendez-vous entre parents et des moments conviviaux en famille ;
- Des accueils de loisirs adaptés et inclusifs ;
- Des activités de détente et de bien-être, notamment en Snoezelen et en Handibalnéo.

La Maison des parents aidants est labellisée « **Espace ressources parentalité** » et « **Halte répit parentale** » par la CAF du Pas-de-Calais.

Un lieu pour trouver du soutien, créer des liens et retrouver un peu de légèreté. À votre rythme.

Découvrez toutes les prochaines dates

parents-aidants.fr - Réserver mon activité



Des moments pour vous, pour vos enfants, pour toute la famille.

Rencontres entre parents, loisirs adaptés et inclusifs, ateliers, sorties, rendez-vous conviviaux… toute l'année, la Maison des parents aidants propose des occasions de souffler et de partager.

Venir ensemble ou prendre du temps pour soi, pendant que son enfant participe à une activité : les possibilités varient selon le programme et ses besoins.

Pendant la préparation de votre séjour, notre équipe vous aide à repérer les rendez-vous qui vous correspondent.


TANZANIA





En savoir plus sur les loisirs inclusifs

parents-aidants.fr - Centre de loisirs







La Maison des Parents Aidants

Des professionnelles et des parents aidants, à vos côtés.

À La Maison des parents aidants, une coordinatrice éducatrice spécialisée travaille en binôme avec les **conseillères en parentalité différente** (**CPD**), **elles-mêmes mères aidantes.**

Ce métier, nous l'avons créé pour faire une place professionnelle à l'expérience des parents. Les CPD connaissent de l'intérieur les questions, les fatigues mais aussi les petits bonheurs d'une parentalité bousculée par la maladie ou le handicap.

L'expertise éducative et l'expérience vécue se complètent pour vous écouter, vous soutenir et construire des réponses avec vous.

Un échange, une rencontre entre parents, une activité pour votre enfant ou un moment en famille : **vous choisissez ce qui vous fait du bien**, selon vos besoins et les possibilités proposées.

La Maison des parents aidants accueille toute l'année les familles du territoire, qu'elles séjournent ou non aux Bobos à la ferme.

Envie de passer un séjour chez nous ?

Des vacances à votre rythme, avec l'accompagnement dont vous avez besoin.

Vous souhaitez simplement réserver un hébergement et organiser vos journées librement ? C'est possible.

Vous avez besoin d'aide pour préparer votre séjour ? **Nous le construisons avec vous, à la carte** : matériel adapté, continuité des soins, relais auprès de votre proche, activités ou moments de bien-être.

Vous choisissez les services utiles à votre famille. Nos chargées de mission répit vous accompagnent dans leur organisation, selon vos besoins et les possibilités sur place.

Le sur mesure, c'est cela : un séjour qui vous ressemble. Du temps ensemble, du temps pour soi, et la liberté de ne pas tout prévoir.

Et puis, il y a ce qui ne se réserve pas : une rencontre, un café partagé, le plaisir de se sentir à sa place… et parfois, l'envie de revenir.

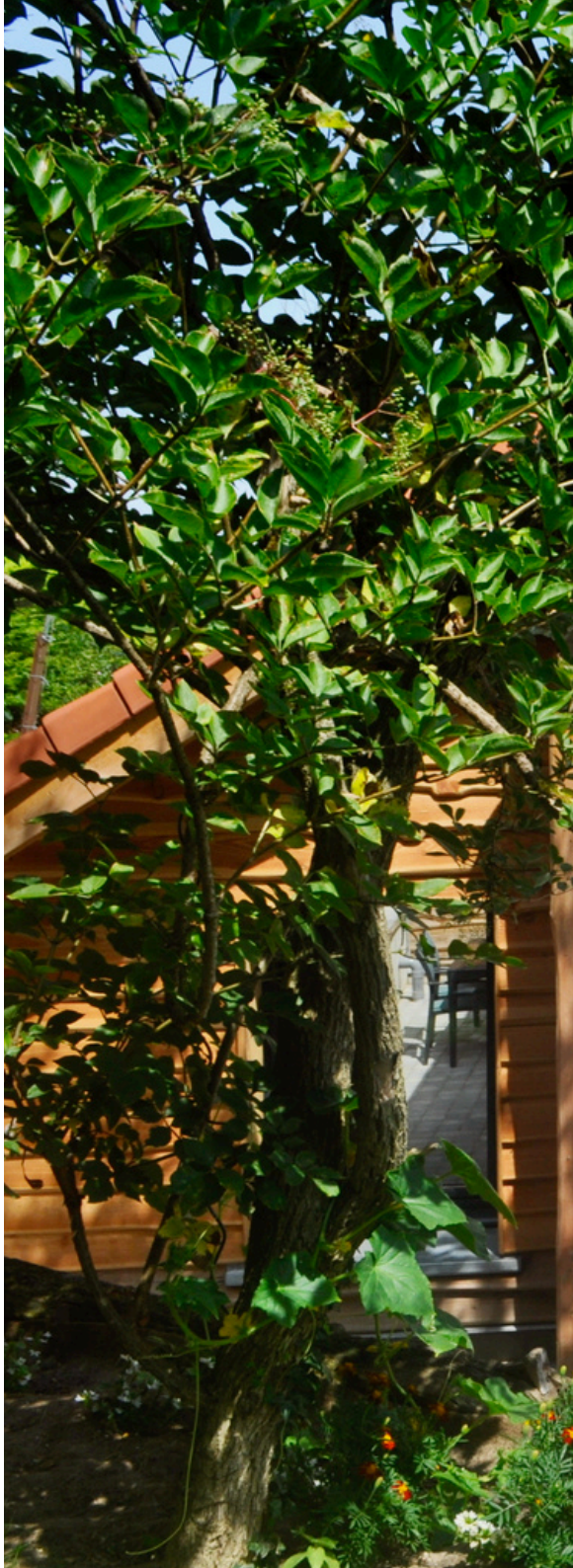


“Parce qu'ici aux Bobos, rien n'est un problème.
Il n'y a que des solutions, douces, possibles.
Et ce n'est même pas à nous de les trouver !”
Marie K.

Formule “Vacances en gîte ou en studio”

Un hébergement, et la liberté d’organiser vos vacances à votre rythme.

Choisissez parmi nos quatre gîtes labellisés Tourisme & Handicap et nos deux studios à l’étage, non accessibles aux personnes à mobilité réduite.

Vous organisez librement vos journées et profitez de nos guides d’activités et de bien-être pour découvrir la région et ses bonnes adresses.

Vous venez à plusieurs ?
Réservez plusieurs hébergements ou privatisez le site pour vous retrouver en famille ou entre amis.

Comment faire ?

1. Choisissez votre hébergement, vos dates et réservez directement en ligne sur : **www.lesbobosalaferme.fr**
   Vous recevrez ensuite un mail de confirmation et l’accès à nos guides d’activités et de bien-être pour préparer vos vacances.

2. **Une question ou une difficulté pour réserver ?** Écrivez-nous à **reservation@lesbobosalaferme.fr**



Formule “Séjour sur mesure”

Vous choisissez ce dont vous avez besoin. Nous vous aidons à l’organiser.

Vous venez seul, en couple ou en famille, avec des besoins liés à la maladie, au handicap ou à la perte d’autonomie ?
Votre séjour peut associer :

- **Du relayage**, pour vous permettre de souffler pendant que votre proche est accompagné ;
- Du **matériel adapté** et la **continuité des soins** (**HAD, IDE, kiné**) ;
- Des loisirs et des moments de bien-être, pour soi ou ensemble.

Une chargée de mission répit devient **votre interlocutrice pour préparer le séjour** avec vous, selon vos besoins et les possibilités disponibles.

Vous êtes un professionnel ou une association ?

Nous préparons également avec vous des séjours pour les personnes et les familles que vous accompagnez.

Comment faire ?

1. Réservez votre hébergement et vos dates sur **www.lesbobosalaferme.fr**

2. Vous souhaitez un séjour accompagné ? Précisez-le dans le champ commentaire lors de votre réservation.

   Après votre réservation, notre équipe prend contact avec vous pour préciser vos besoins et organiser les prestations choisies.

Une question, une difficulté pour réserver ou un projet de séjour collectif ?
Écrivez-nous à
reservation@lesbobosalaferme.fr

Les activités proposées

Sortir, découvrir, se détendre… ou ne rien prévoir. Vous avez le choix !

Dès votre réservation, vous recevez nos **guides d'activités et de bien-être,** régulièrement actualisés. Vous y trouverez une sélection de partenaires et de bonnes adresses pour profiter du territoire, selon vos envies et vos besoins.

Balades, activités aquatiques, rencontres avec les animaux, ateliers créatifs, visites… composez vos journées seul, en famille, avec un accompagnement, selon les possibilités proposées.

De l'air iodé, des marais enchanteurs, un lieu hors du commun et une équipe pleine de bienveillance qui vous accueille comme à la maison !

Prendre l'air, tout simplement

Marais, plages, forêts… la Côte d'Opale invite à ralentir. Retrouvez dans notre guide des idées de promenades pour découvrir les paysages du Montreuillois et de ses alentours.

Pas envie de prendre la voiture ? Des balades vous attendent au départ de la ferme.
Notre équipe vous renseigne sur les parcours adaptés à votre mobilité.



"Quel lieu magnifique tant par la nature, le gîte, les activités et les services adaptés, que par la bienveillance des propriétaires qui sont à l'écoute et informent sur leur région"

Sandra M.



“Dès que nous avons émis le souhait de venir découvrir ce gîte, nous avons été guidés dans toutes nos démarches et des activités de détente nous ont été suggérées”

Famille T.

« **Prends soin de toi.** »
Et si, ici, cela devenait possible ?

Marcher dans les marais au départ de la ferme. Participer à une journée d’activités à La Maison des parents aidants. Rester au chaud, faire des jeux de société en famille, sans regarder l’heure…

Ou retrouver du temps pour soi : **un massage, une manucure, une séance de maquillage ou de coiffure,** selon les prestations proposées par nos partenaires. S’occuper de soi, retrouver du temps pour son corps, son bien-être, s'accorder cette attention que l'on remet si souvent à plus tard.

Ici, nous vous aidons à faire une place à ces envies. En préparant avec vous les activités et, si nécessaire, du relais auprès de votre proche.



Pour que « prendre soin de soi » devienne un vrai moment à vivre.

Qu'est-ce que le relayage ?

Une professionnelle prend le relais auprès de votre proche pour vous permettre de souffler. Pendant quelques heures ou davantage, vous pouvez prendre du temps pour vous, pour votre couple ou pour les autres enfants de la famille. Le relayage peut comprendre :

- **Une aide dans les gestes du quotidien** : lever, coucher, toilette, repas et soins de nursing ;
- **Un accompagnement dans les activités** : jeux, promenades, sorties ou moments partagés.

Chaque intervention est adaptée aux besoins, aux habitudes, au rythme et aux souhaits de votre proche, dans le respect des qualifications et des actes autorisés de la professionnelle.

Comment ça se passe ?

1. Nous faisons connaissance avec votre proche.
Dès la préparation du séjour, votre chargée de mission répit recueille les informations nécessaires pour identifier la professionnelle adaptée à ses besoins.

2. Nous organisons le relayage avec vous.
Le planning est défini à l'avance, selon vos souhaits et les disponibilités. Votre chargée de mission répit vous explique les modalités d'intervention possibles : libéral, CESU ou mode mandataire, ainsi que les démarches associées.

3. Vous échangez avec votre relayeuse.
Avant le séjour, un entretien téléphonique d'environ 30 minutes permet de faire connaissance et de préciser les habitudes, les activités, l'aide humaine et les soins nécessaires.

4. Nous finalisons ensemble l'accompagnement.
La prestation est confirmée avec votre accord. Les documents contractuels correspondant au mode d'intervention sont signés avant le début du relayage.

Tout est préparé pour que vous puissiez profiter de votre pause l'esprit plus léger.



“Le relayage était également prévu avec une éducatrice qui s’est très bien occupée de notre fille. Pendant ce temps, nous avons pu aller au restaurant et profiter de l’après-midi en toute décontraction.”

Delphine

Le financement de votre séjour

Souffler ne devrait pas être un luxe. Ni un dossier de plus à porter.

Hébergement, relayage, activités, accompagnement à l'organisation de votre séjour… Avec nos partenaires, nous mobilisons des aides financières pour rendre vos vacances plus accessibles, selon votre situation.

Votre chargée de mission répit vous accompagne !

Elle est votre interlocutrice privilégiée pour :

- **Identifier les aides** mobilisables auprès de nos partenaires ;
- **Vous guider dans les démarches** et vous préciser les justificatifs nécessaires ;
- **Limiter les frais à avancer** : certaines aides sont directement déduites du coût de votre séjour, une fois leur attribution confirmée.

Certaines démarches restent à votre initiative.

Pour d'autres dispositifs, notamment auprès de la MDPH ou de votre caisse de retraite complémentaire, les demandes doivent être effectuées par vos soins, avec l'appui éventuel d'une travailleuse sociale.

Moins de démarches, moins de charge mentale : le répit commence aussi avant de partir.

Les aides et leurs conditions évoluent.
Scannez le QR code pour retrouver les informations actualisées et anticiper votre projet.

lesbobosalaferme.fr - Aides financières

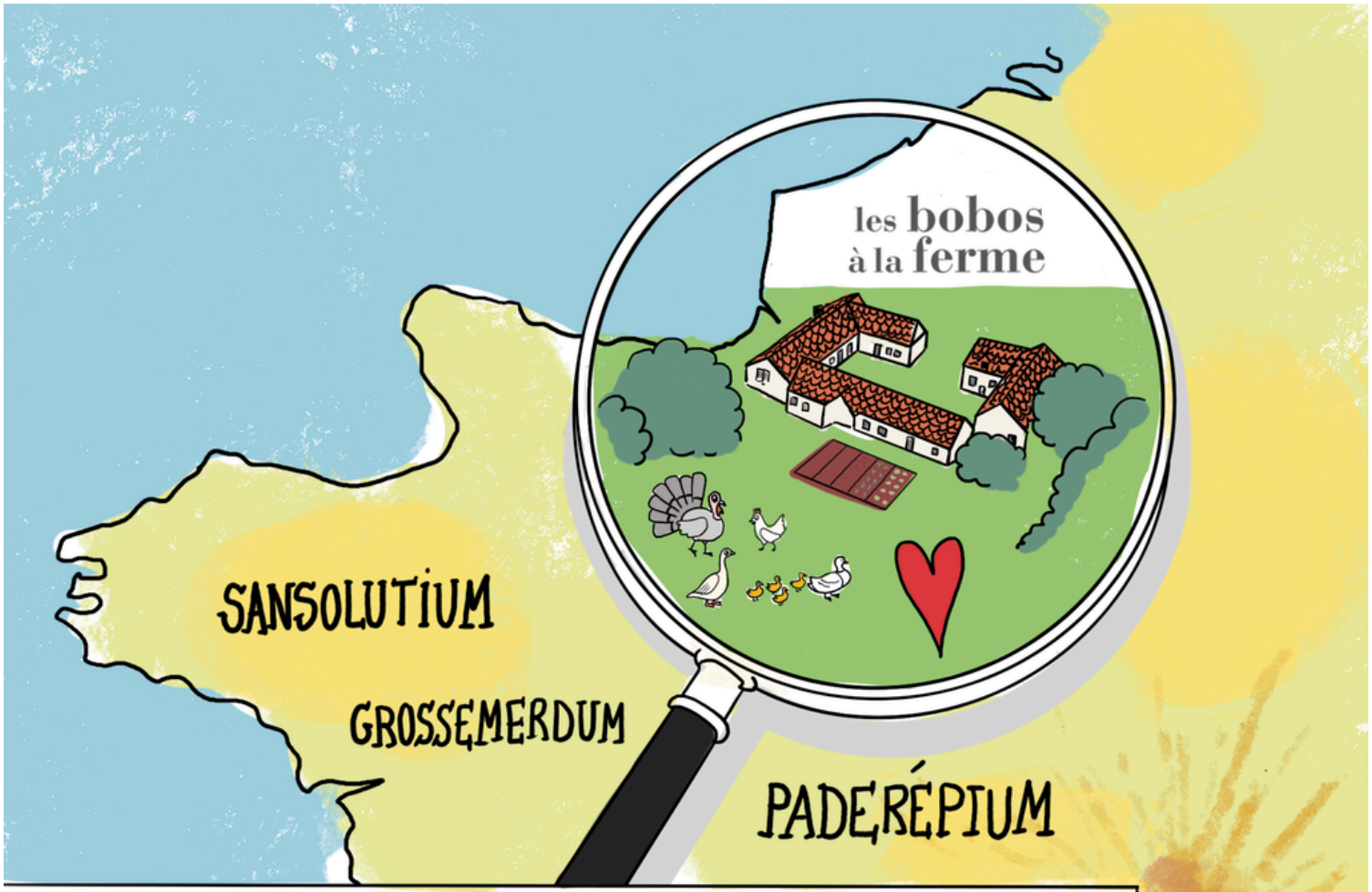

Nous sommes en 2024 après Jésus-Christ. Toute la France galère avec le handicap. Toute ? NON ! Un endroit peuplé d'irréductibles parents d'une merveilleuse Andrea crée, construit, invente encore et toujours incarnant l'inclusion.

Et la vie y est beaucoup plus facile pour toutes les familles qu'ils accueillent...

© Un pinpoin à la ferme

Alors, prêts à poser vos valises ?

Vos prochaines vacances commencent ici.

Rendez-vous sur **www.lesbobosalaferme.fr** : choisissez votre hébergement, vos dates et réservez directement en ligne.

Vous souhaitez un séjour accompagné ? Signalez-le dans l'espace commentaire lors de votre réservation. Notre équipe prendra contact avec vous pour préparer les services dont vous avez besoin.

Une question ou une difficulté pour réserver ?
Écrivez-nous à **reservation@lesbobosalaferme.fr**.



Réservez votre prochain séjour dans l'un de nos 6 hébergements

lesbobosalaferme.fr - Le lieu

À la campagne, tout près de la mer, Les Bobos à la ferme
vous accueille à La Madelaine-sous-Montreuil, dans le Pas-de-Calais.



Les hébergements et les espaces de détente
6, route de Montreuil
62170 La Madelaine-sous-Montreuil

La Maison des parents aidants
Juste en face, au 9, route de Montreuil.

Vous venez en train ?
Les gares d'Étaples -Le Touquet et de Rang-du-Fliers -Verton- Berck se trouvent à environ quinze minutes en voiture.

Pensez à prévoir votre trajet entre la gare et la ferme. Si vous avez des besoins particuliers de mobilité, signalez-les pendant la préparation de votre séjour.

Préparez votre itinéraire avec Google Maps

Le projet **Les Bobos à la ferme** a pu voir le jour et existe grâce aux dons des particuliers et au soutien de nombreux partenaires publics et privés. Votre confiance nous honore et nous oblige.

Merci à vous



Les Bobos à la ferme, un tiers-lieu porté par

Le Laboratoire de répit

6 - 9, route de Montreuil
62170 La Madelaine-sous-Montreuil

Directrice de publication : Elodie D'Andréa
Association loi 1901 Le Laboratoire de répit
(Siret : 831 483 805 00014)
Date de réalisation : octobre 2026
Textes : Elodie D'Andréa, Louis Dransart, Suzie Quenton, Caroline Isadora Fraenkel
Conception et réalisation graphique
Laetitia Lesnier & Suzie Quenton
Crédits photos et illustrations : Alexandra Laurent, Thomas Nys, Laetitia Lesnier, Amandine Martin, Suzie Quenton, Caroline Facon, Elodie D'Andréa, Un Pingouin à la Ferme
Impression : Exaprint, ZAC de Fréjorgues Est,
451, rue de la Mourre, 34130 Mauguio

les bobos
à la ferme

6 - 9 route de Montreuil
62170 La Madelaine-sous-Montreuil

reservation@lesbobosalaferme.fr

lesbobosalaferme.fr